## Karte 1: Programmraum und Nutzungen

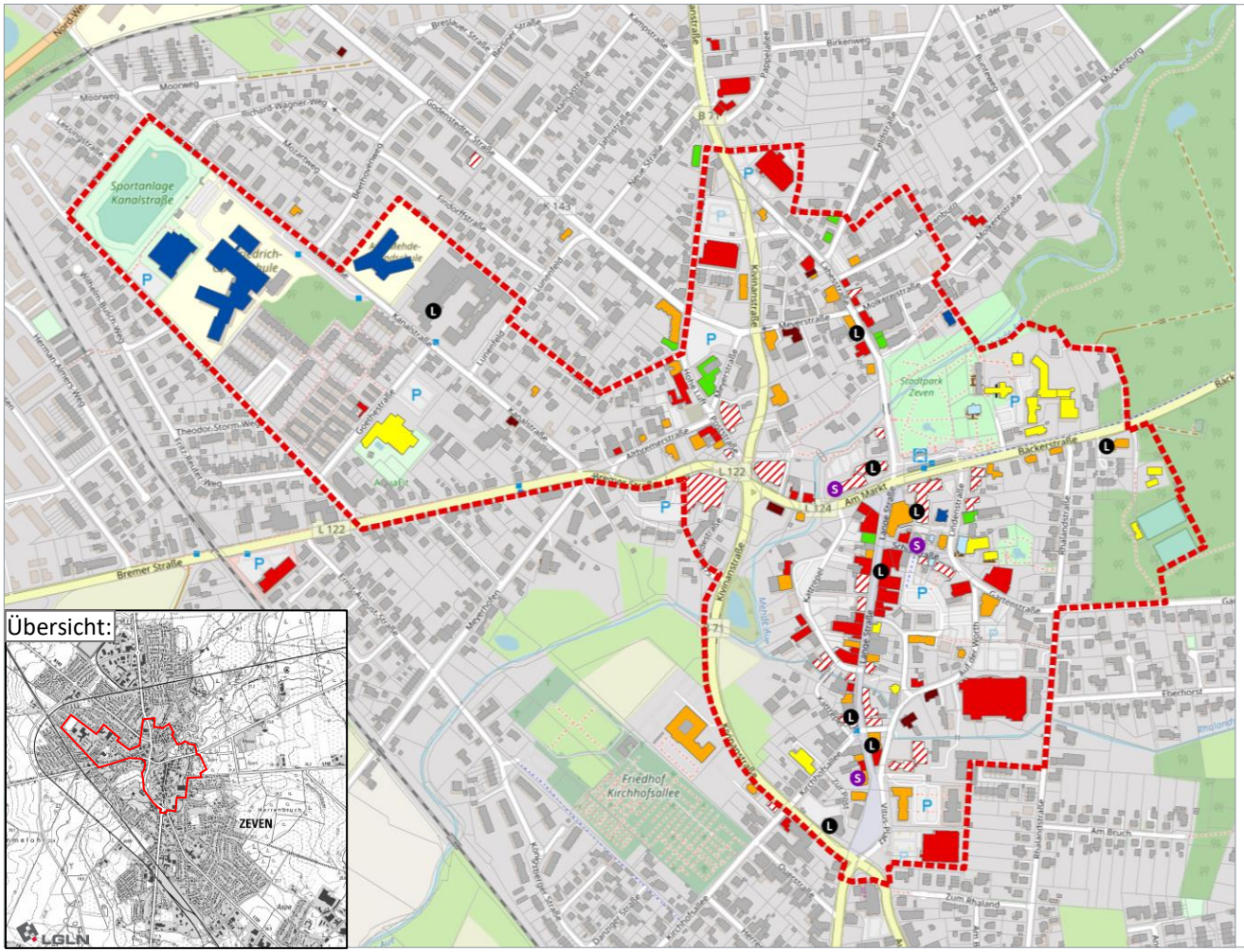


### Legende

**Programmraum**

- Abgrenzung

**Nutzungen**

- Einzelhandel
- Dienstleistung
- Gastronomie/Hotellerie
- Freizeit / Kultur
- Öffentliche Einrichtungen
- Bildungseinrichtungen
- Handwerk / Gewerbe
- Mehrfachnutzung
- Leerstand / Potenzialfläche
- Spielhalle

Quelle: Kartengrundlage aus den Geodaten des Landesamtes für Geoinformation und Landesvermessung Niedersachsen © 2022
Hintergrund: OpenStreetMap

GMA-Bearbeitung 2022